PADA TAHUN 1952
PSIKOLOG BERKEBANGSAAN AMERIKA,
GORDON EXNER,
MEMBUKA DISERTASINYA YANG PALING TERKENAL
DENGAN KALIMAT BERIKUT.

"BILA ADA 6 MILYAR MANUSIA
YANG MENGHUNI PLANET INI,

MAKA AKAN ADA 6 MILYAR JENIS PIKIRAN,
KEPRIBADIAN, DAN WATAK YANG BERBEDA

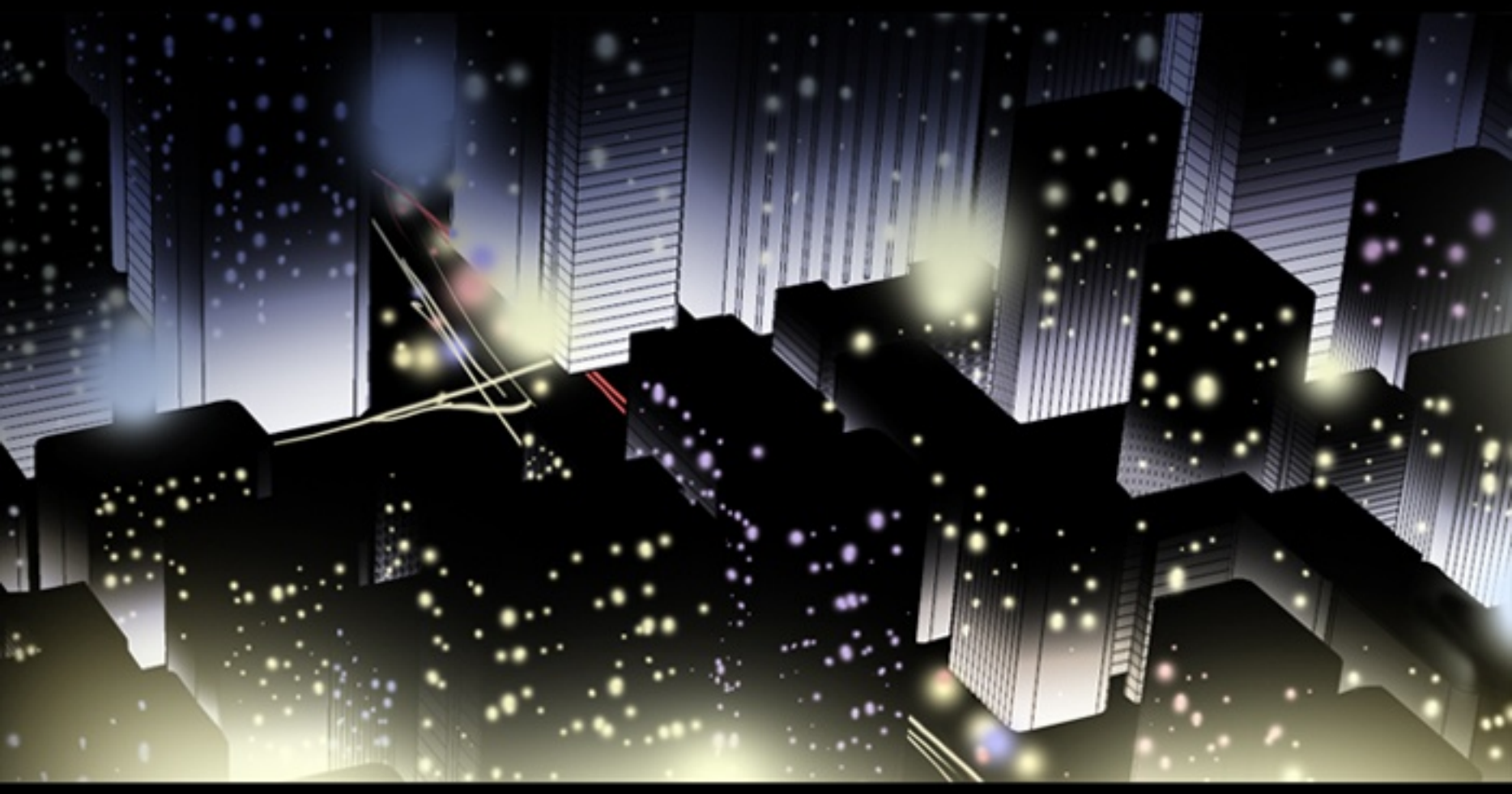

KARENA KONDISI PSIKOLOGIS,
WATAK DAN KEPRIBADIAN TIAP MANUSIA
BERBEDA-BEDA.

...SEMUA MANUSIA ADALAH UNIK."

*BAR CERMIN

TAPI, PADA TULISAN TERAKHIR
YANG DITULISNYA SEBELUM IA WAFAT,

GORDON EXBER MENGUBAH PERNYATAAN INI

DAN MENGAKHIRINYA SEBAGAI BERIKUT:

"SEMUA ORANG ADALAH SAMA."

KRIEEET-

SELAMAT DATANG-
!?

AH... HEHE.

HALO.

LAMA TAK JUMPA, PAK~

HAHA... IYA. APA KABAR?

.....

...!?

MAU MINUM APA?

HM... WISKI DENGAN ES UNTUKKU.

KAU MAU APA, SAYANG?

LEWAT ALAM BAWAH SADAR,

AH... AKU INGIN MARTINI.

SIAPA TEMAN ANDA INI?

PIKIRAN MANUSIA SELALU MENUNJUKKAN DIRINYA KE LUAR.

HAHA, SEKARANG KAMI SUDAH 2 BULAN BERKENCAN.

WAH~ SELAMAT, YA!

UMUMNYA, ORANG TAK PAHAM
CARA MEMBACA PERILAKU ORANG LAIN

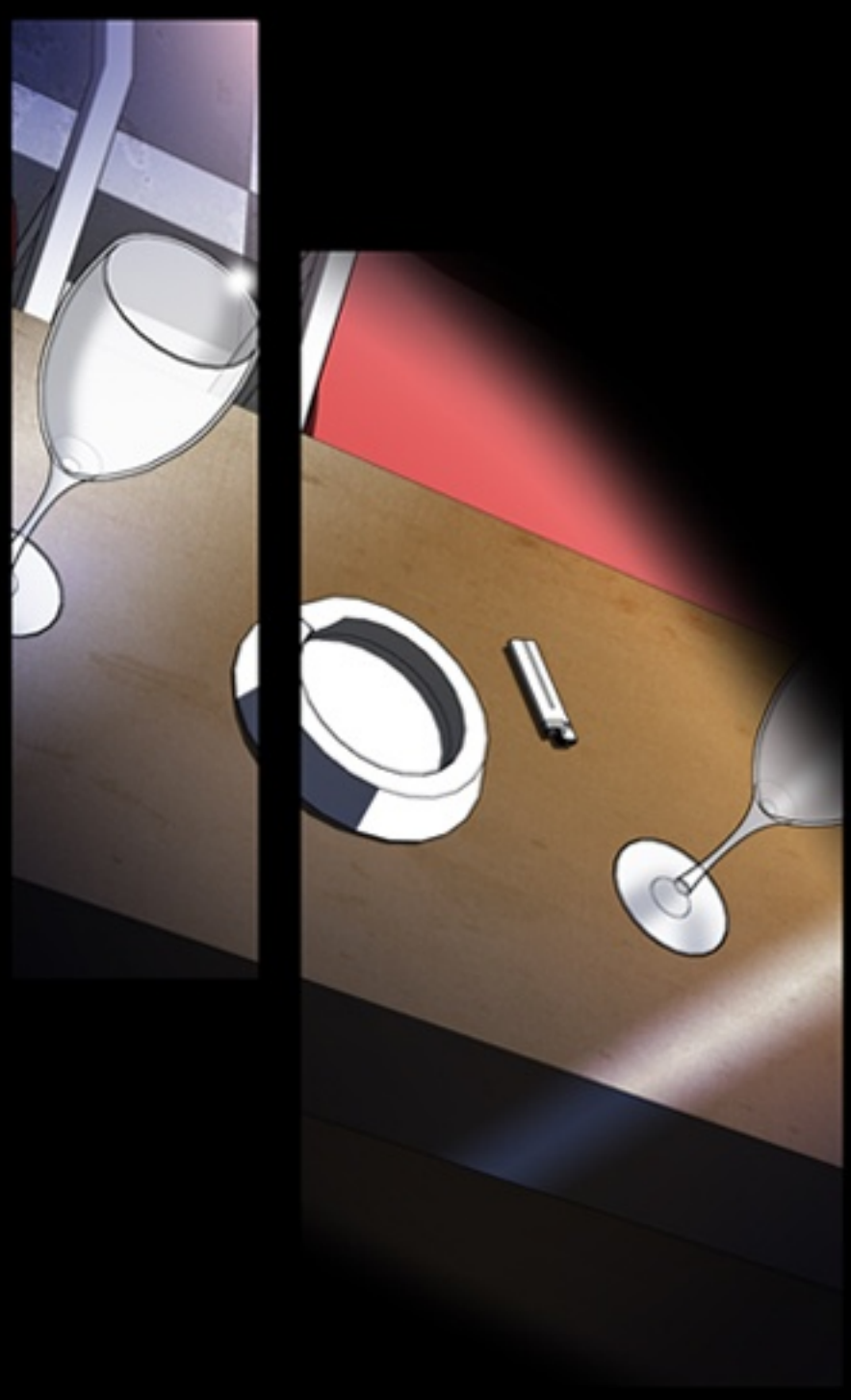

AKU... AKU INGIN...
MEMBERI INI PADAMU-
...!?

WAH... SEPERTINYA INI MAHAL SEKALI...!
T-TERIMA KASIH!!
HAHA... APA PUN AKAN KUBERIKAN UNTUKMU-

ANDAI SAJA AKU BISA MEMBALASNYA...
TAK USAH DIPIKIRKAN...
KITA MASIH BISA SALING MEMBERI...
SEPANJANG SISA UMUR KITA.
MANIS SEKALI~

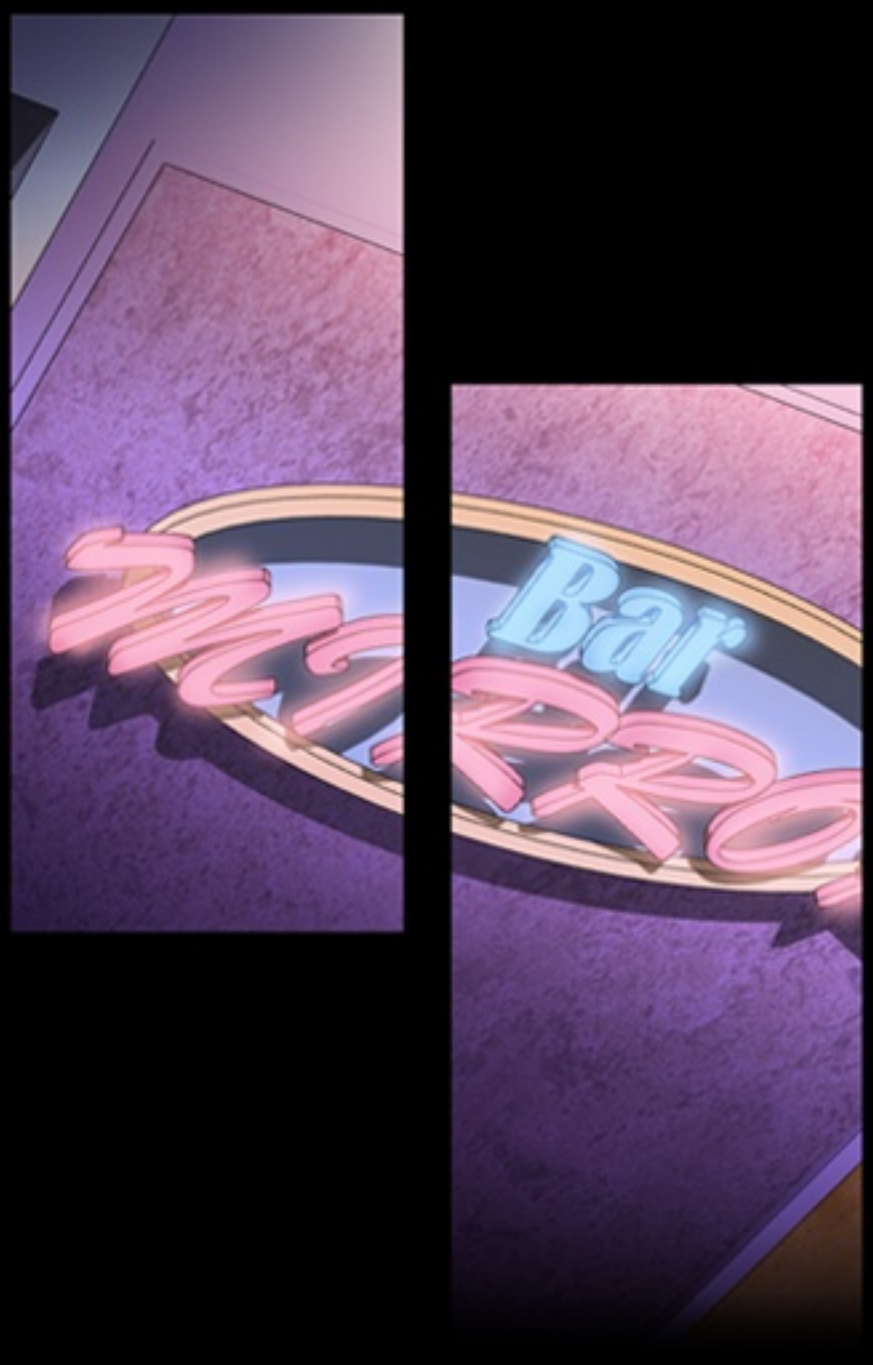
Bar

SEGELAS LAGI UNTUKKU-
BAIK-

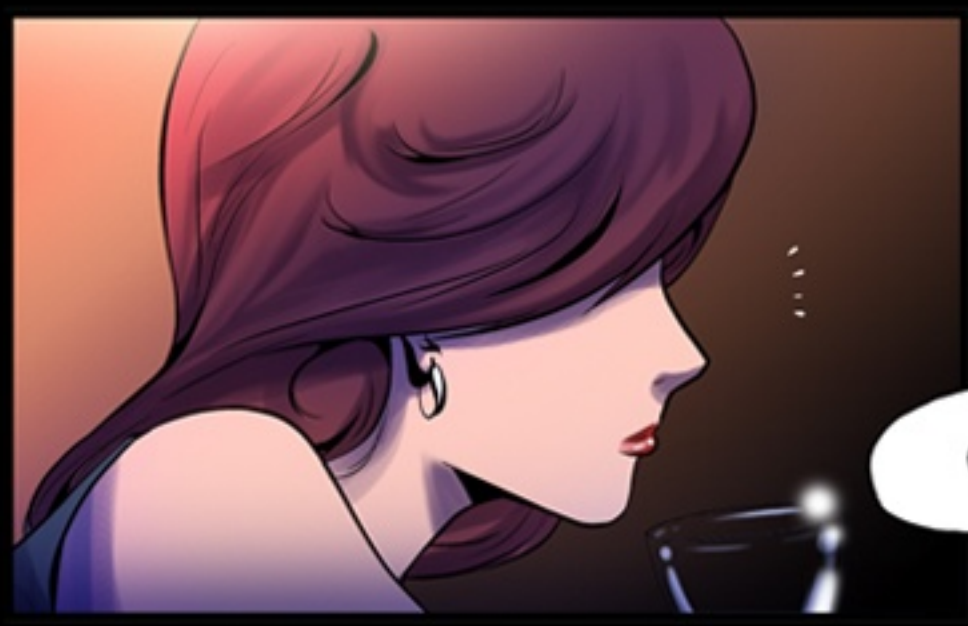
OH!

HAH...
AKU BARU MENYADARI POLA DI TEMBOK TIU...
EHM?
DI BELAKANG BAR-NYA...

KELIHATAN SEPERTI...

TOPENG.

TOPENG? HAHA...
SETELAH DILIHAT-LIHAT,
BETUL JUGA!

TOPENG...

LIRIK

KAKINYA
MENGARAH KE...

PINTU MASUK...

AKU MAU TELEPON SEBENTAR. OKE?

TENTU...

PACARMU CANTIK SEKALI.

AH... HAHA. TERIMA KASIH.

SETELAH BERKALI-KALI KENCAN BUTA,

AKHIRNYA AKU MENEMUKAN PEREMPUAN YANG KUSUKA.

AKU MERASA AKHIRNYA MENEMUKAN PEREMPUAN IMPIANKU-

SAYANGNYA...

...SEPERTINYA DIA TAK MERASAKAN HAL YANG SAMA DENGANMU.

EH?

PEREMPUAN ITU

BARU SAJA BERBOHONG PADAMU.

A-APA...?

.....

DIA MUNGKIN
TAKKAN KEMBALI LAGI.

B-BICARA
APA KAU!?

KENAPA KAU SAMPAI BERPIKIR BEGITU...
PESAN DITERIMA

!?

86%
EDIT
CALL
CONTACT INFORMATION
MAAF...
AKU ADA URUSAN MENDADAK,
JADI AKU HARUS PERGI.
SAMPAI NANTI, YA....
...!?

B-BAGAIMANA KAU TAHU...?

DIA SUDAH MEMBERITAHUKAN BEGITU BANYAK PADAKU

SEJAK KALIAN DATANG.

MAKSUDKU, DIA LAKUKAN TERUS-MENERUS

CKLIK

DR. FROST

Karya JONGBEOM LEE

PRIA YANG KOSONG (1)

Bar
A-APA

MAKSUDMU...

...!?
SHH...

BAR INI BERNAMA "MIRROR", CERMIN...
Bar MIRROR
KAU TENTU TAHU ARTI KATA ITU-

ORANG PUNYA KECENDERUNGAN UNTUK TANPA SADAR MENUNJUKKAN PIKIRAN TERSEMBUNYI MEREKA,
SEAKAN ITU DIPANTULKAN OLEH CERMIN.
MUSTAHIL MENGHENTIKANNYA.

DAN AKU BISA MELIHAT... SEMUA HAL YANG INGIN MEREKA SEMBUNYIKAN.

SUHU BAR INI DIATUR PADA SUHU 24 DERAJAT.
KAMI SELALU MENGATURNYA PADA SUHU TERSEBUT.
MENURUTMU MENGAPA SESEORANG MELIPAT TANGAN ATAU KAKINYA BAHKAN SAAT SUHUNYA TIDAK TERASA DINGIN?
KARENA ITU TERASA NYAMAN?

PRIA DAN WANITA PUNYA POSISI YANG KAMI SEBUT POSISI "TERBUKA"
DAN POSISI "TERTUTUP."

SAAT BERTENGKAR ATAU TAK INGIN MENDENGARKAN SESUATU...

ORANG-ORANG BIASANYA MENYILANGKAN TANGAN ATAU KAKINYA.

SECARA PSIKOLOGIS ITU ADALAH CARA MELINDUNGI DIRI.

UMUMNYA ITU SATU CARA UNTUK MENUNJUKKAN BAHWA "PIKIRANKU TIDAK TERBUKA UNTUKMU."

DAN
SATU HAL LAGI,
AMBILLAH
TAS JINJING SEBAGAI
CONTOHNYA.

DALAM HUBUNGAN PERCINTAAN, TAS JINJING SEORANG PEREMPUAN
SAMPAI TITIK TERTENTU, SAMA DENGAN "HATI"-NYA.
SAAT PEREMPUAN UNTUK PERTAMA KALINYA BERTEMU SESEORANG, MEREKA AKAN MELETAKKAN TASNYA JAUH DARI KENALAN BARUNYA ITU.
TAPI SEIRING WAKTU, SAAT MEREKA SALING MENGENAL, PEREMPUAN MULAI MELETAKKAN TAS ITU DI ANTARA MEREKA DAN KENALAN BARU TERSEBUT.
BILA MEREKA SUDAH LAMA BERKENCAN, PEREMPUAN BAHKAN MENGIZINKAN SANG PRIA MENYENTUH TAS MEREKA.
SAYANG, BISA TOLONG AMBILKAN JURNALKU DARI DALAM TAS?

TAPI
MELIHAT TEMAN PEREMPUANMU
YANG MELETAKKAN TASNYA
JAUH DARI DIRIMU MESKI KALIAN
SUDAH 2 BULAN BERKENCAN,

MENUNJUKKAN BAHWA
KALIAN BERDUA
TIDAK DEKAT.

LALU KENAPA?!
KAU TAK MENGENAL KAMI
CUMA DARI MELIHAT
HAL SEPERTI ITU!!

TENTU SAJA AKU TAK BISA TAHU PIKIRAN SESEORANG DARI HAL SEPERTI ITU SEMATA.
TOH, MENURUTKU, HARI INI KALIAN BERDUA MUNGKIN HABIS BERTENGKAR,
ATAU MUNGKIN DIA HANYA BUTUH LEBIH BANYAK WAKTU UNTUK DEKAT DENGANMU, DIBANDING PASANGAN LAIN.
N-NAH, MAKSUDKU BEGITU!!
KAMI CUMA BUTUH WAKTU...

NAMUN DEMIKIAN,

SAAT KAU MENUNJUKKAN HADIAHMU PADANYA,

AKU MELIHAT

BERSAMBUNG

JONGBEOM LEE

PENASIHAT AHLI:
[HYEONGSEOK SONG]
(MENYANDANG GELAR PHD UNTUK ILMU PSIKOLOGI,
KEPALA KLINIK "HEART TO HEART")

[DASIM NU]
(KEPALA "ACADEMY PSIKOLOGI DASIM NU,"
PENULIS ARTIKEL PSIKOLOGI)

[GYEONGBO SEO]
(PENGAJAR DI UNIVERSITAS YONSEI,
FAKULTAS PSIKOLOGI - S1) ET AL.